

PAGINAÇÃO PISO  
Esc: 1/75

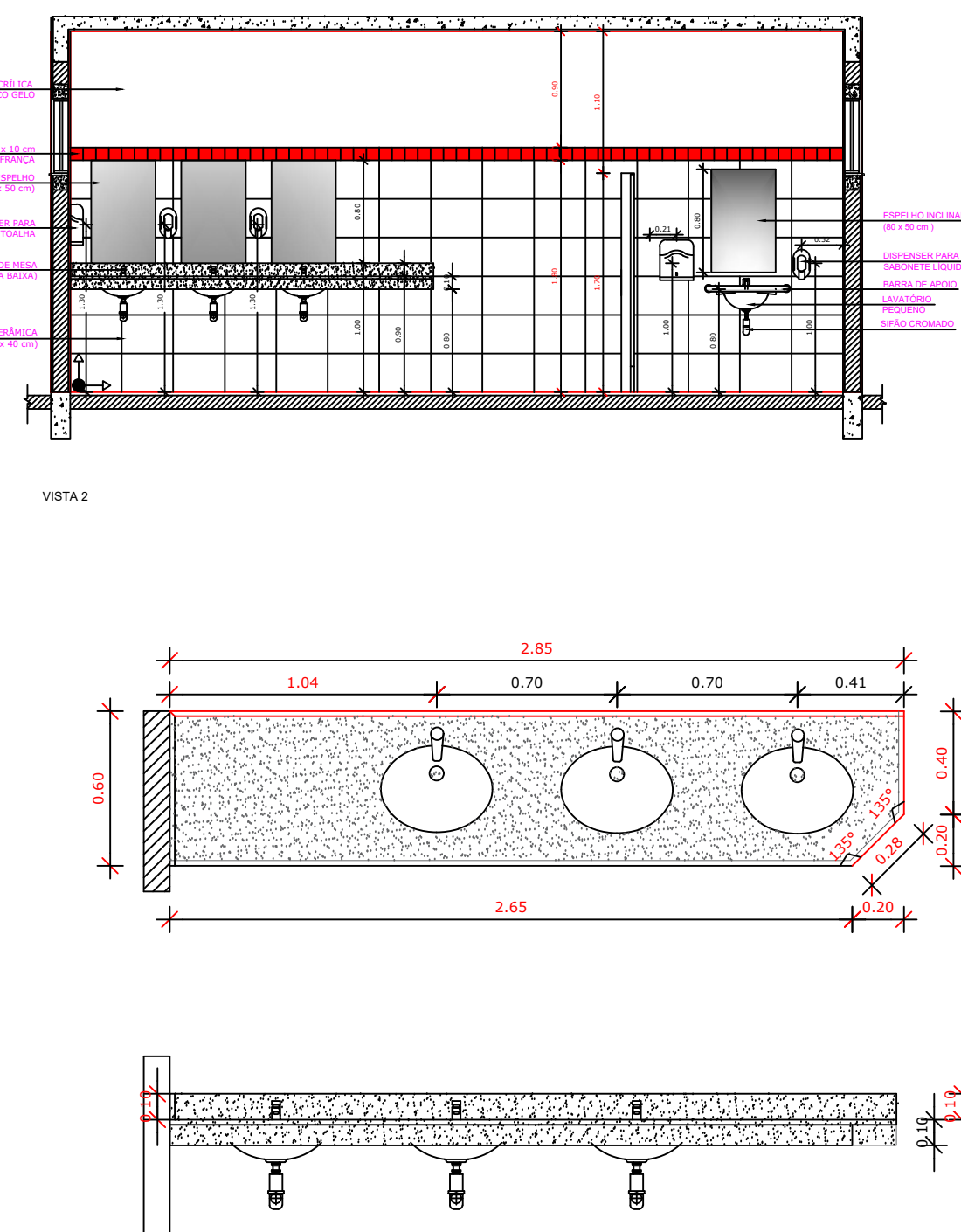

## DETALHAMENTO LAVATÓRIOS

Esc: 1/25

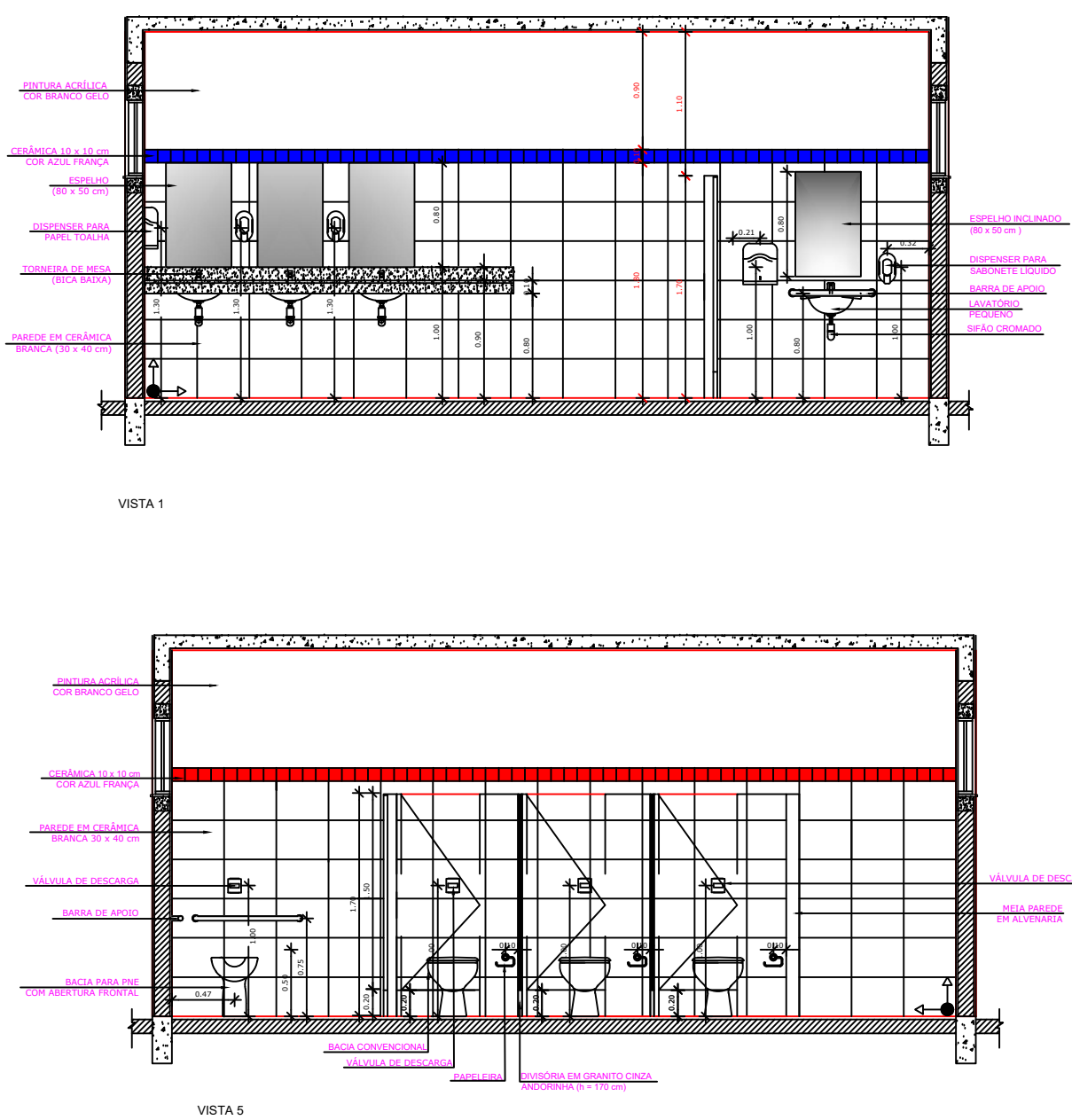
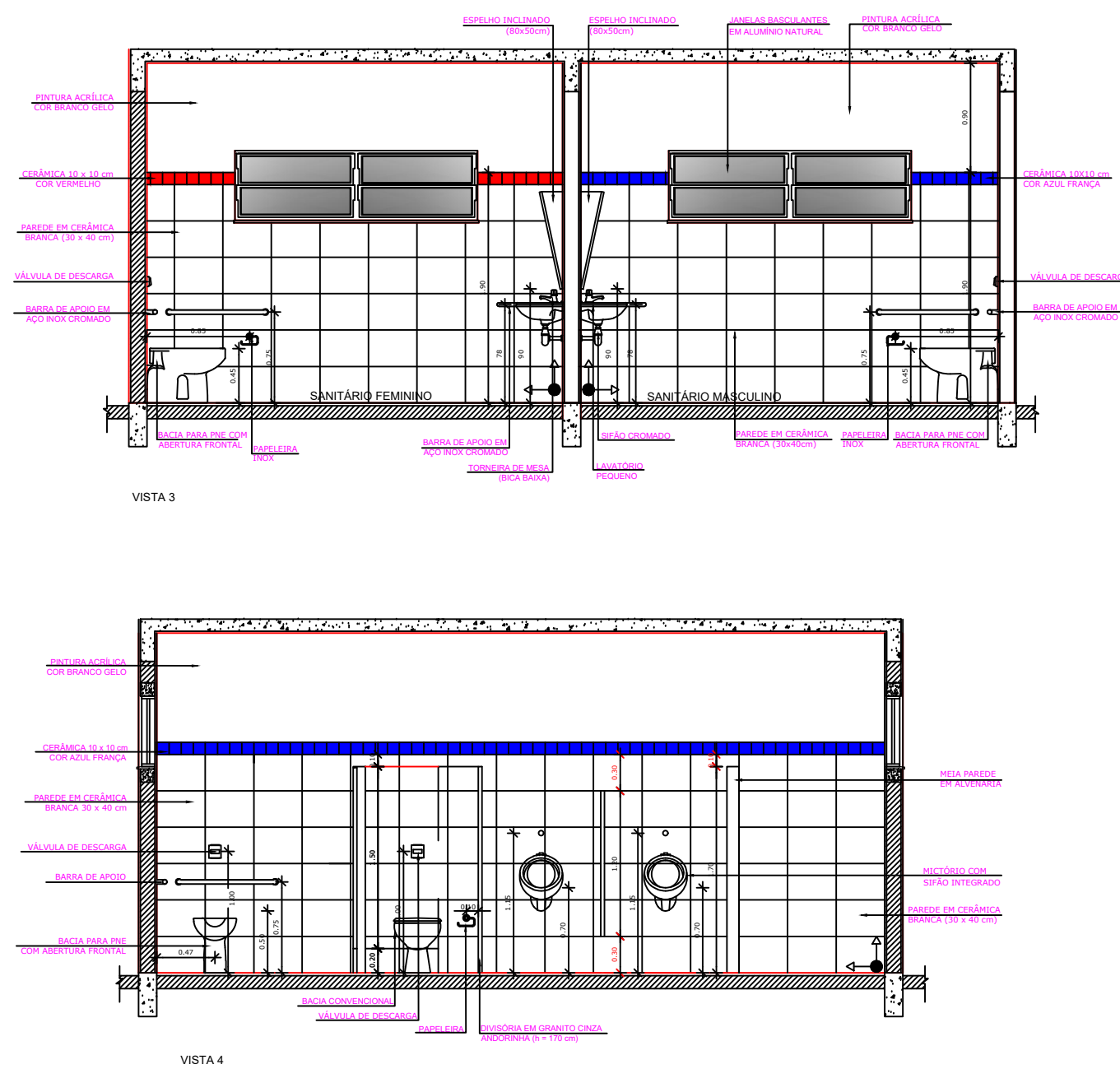
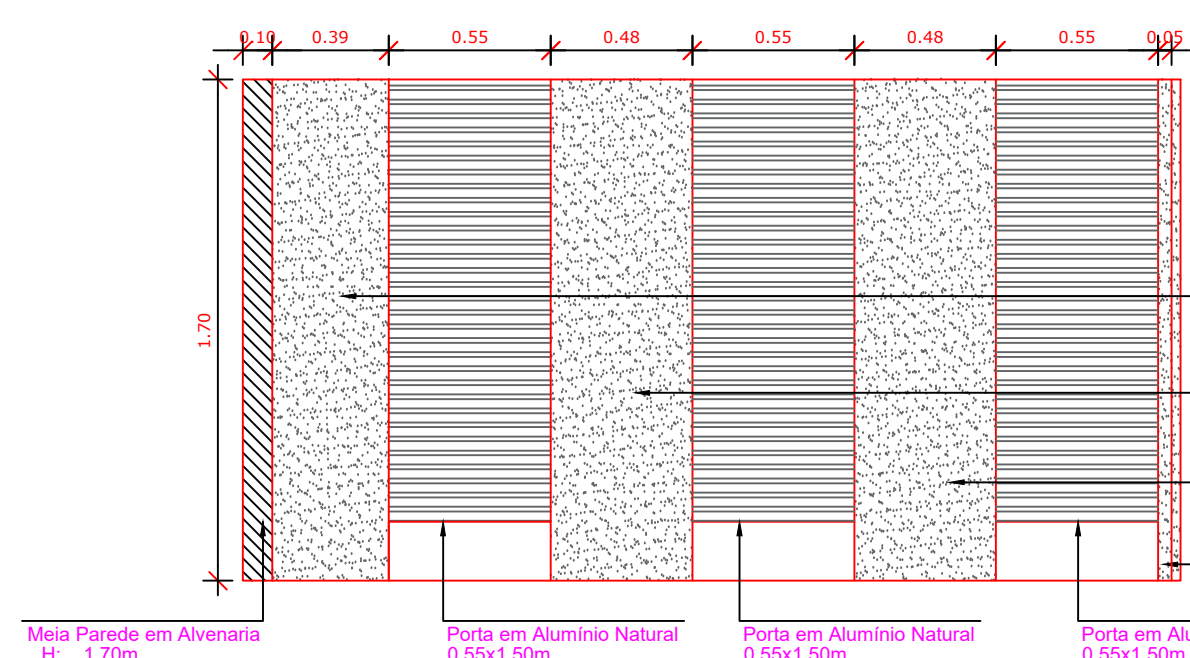

V1 VISTA 01  
Vista 01 do banheiro Feminino

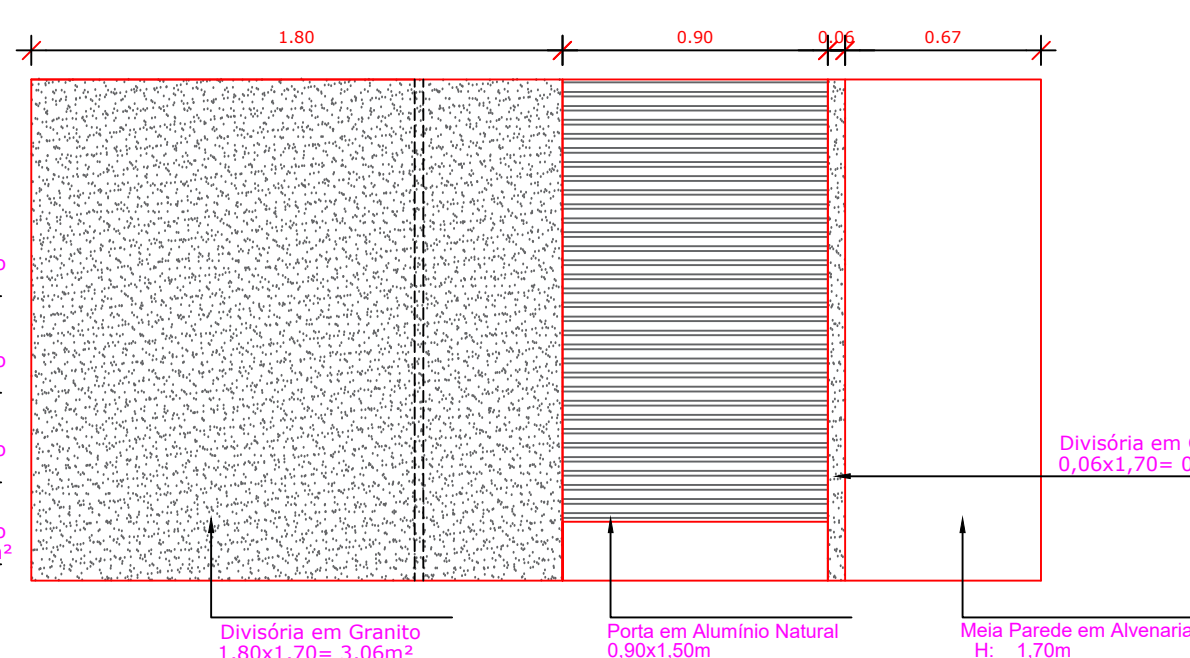

V2 VISTA 02  
Vista 02 do banheiro Feminino

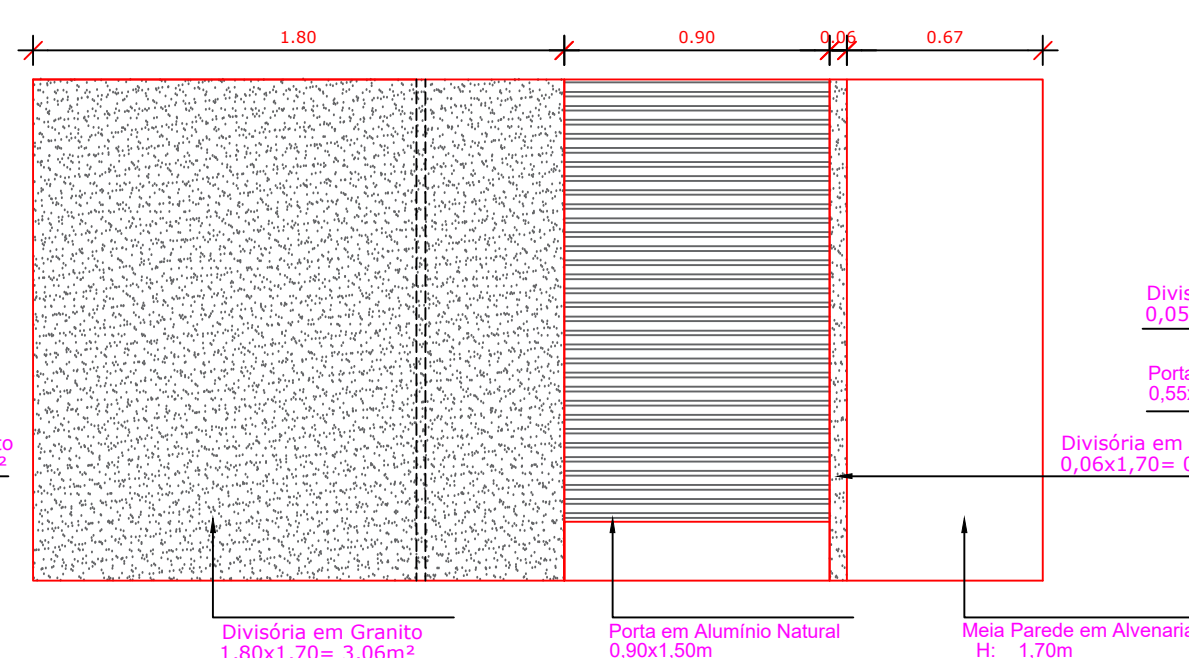

V2 VISTA 02  
Vista 02 do banheiro Masculino

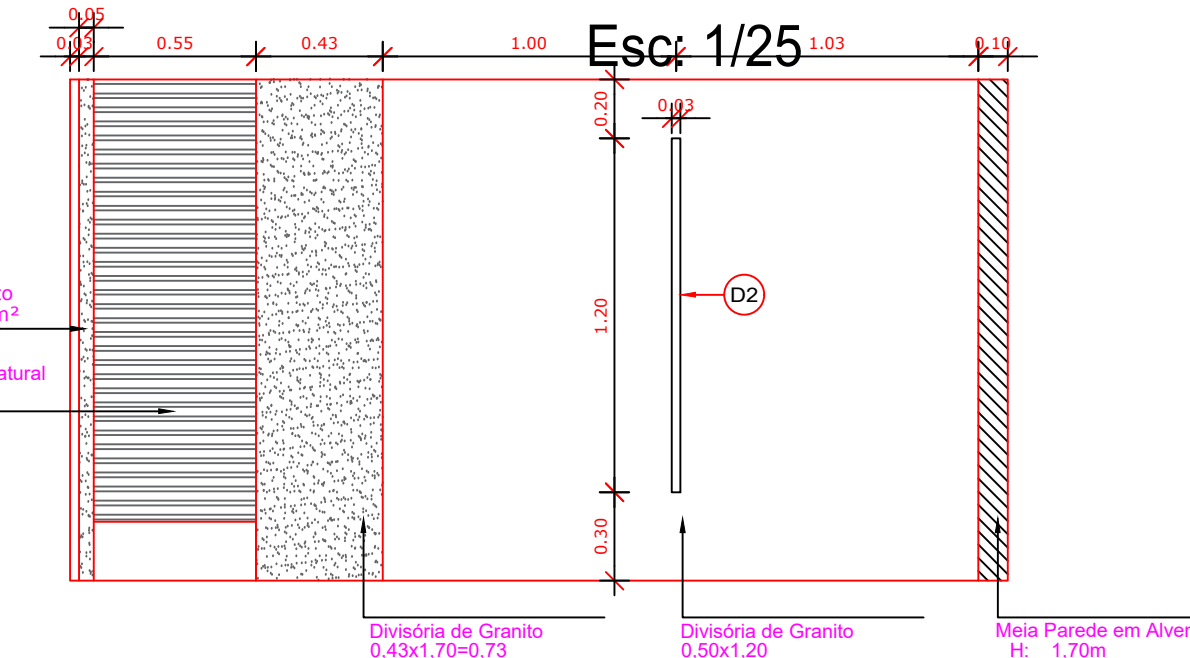

V1 VISTA 01  
Vista 01 do banheiro Masculino

## DETALHAMENTO DIVISÓRIAS

Esc: 1/25

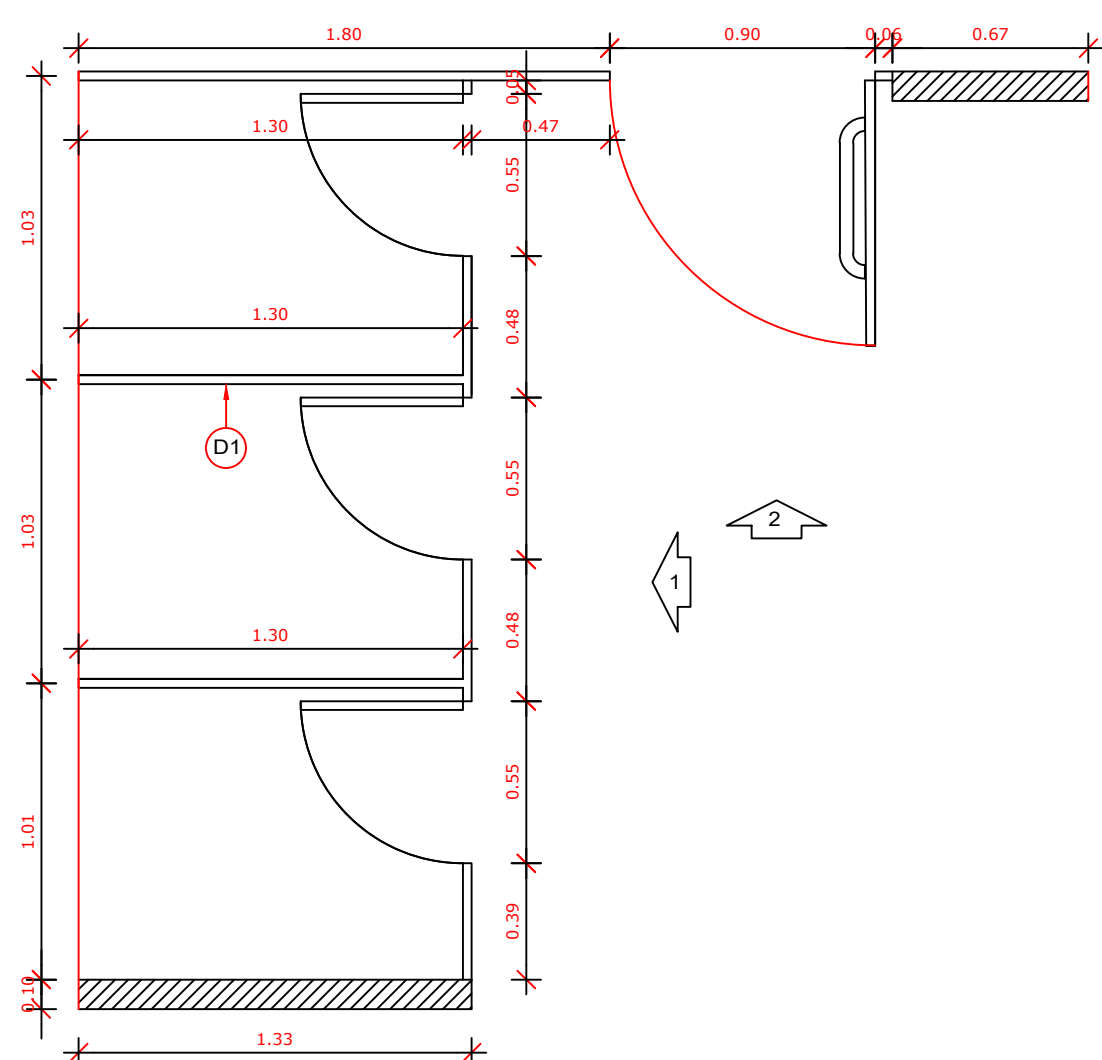

PLANTA DE DIVISÓRIAS  
Banheiro Feminino

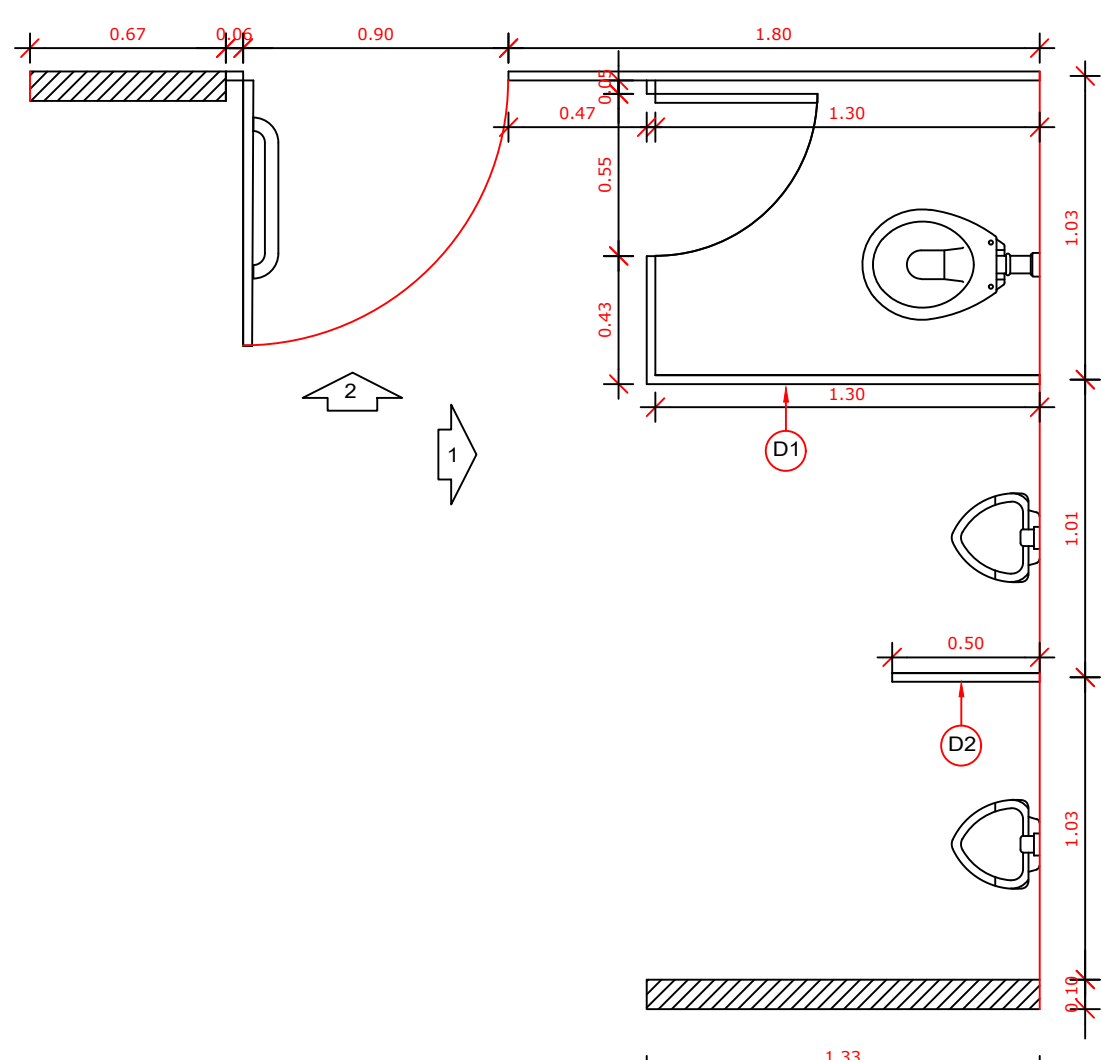

PLANTA DE DIVISÓRIAS  
Banheiro Masculino

## DETALHAMENTO DIVISÓRIAS

Esc: 1/25

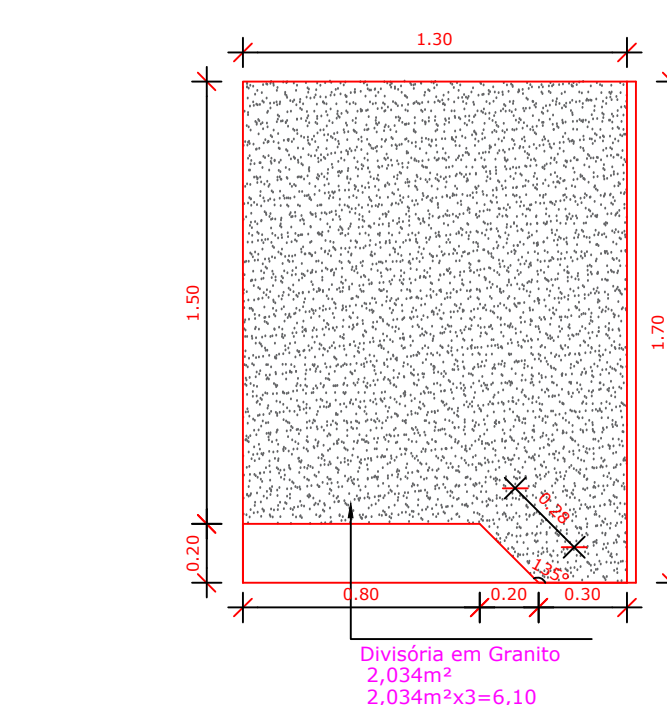

D1 DETALHE 01  
Divisória em granito Cinza Andorinha  
parte interna

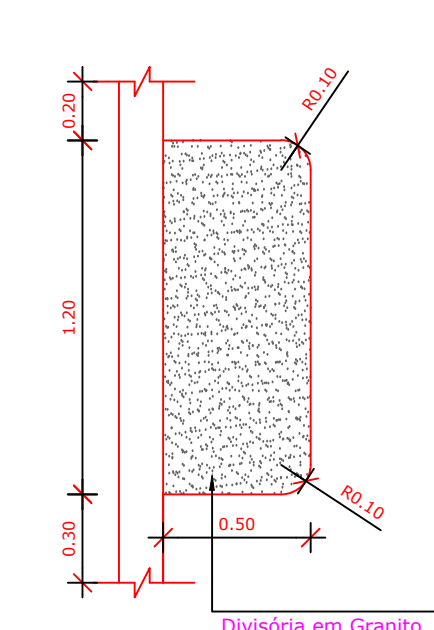

D2 DETALHE 02  
Divisória em granito Cinza Andorinha  
divisória do mistério

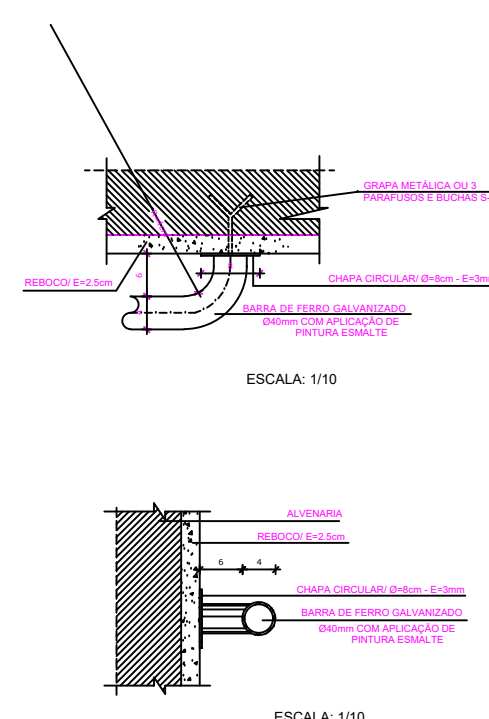

ESCALA: 1/10

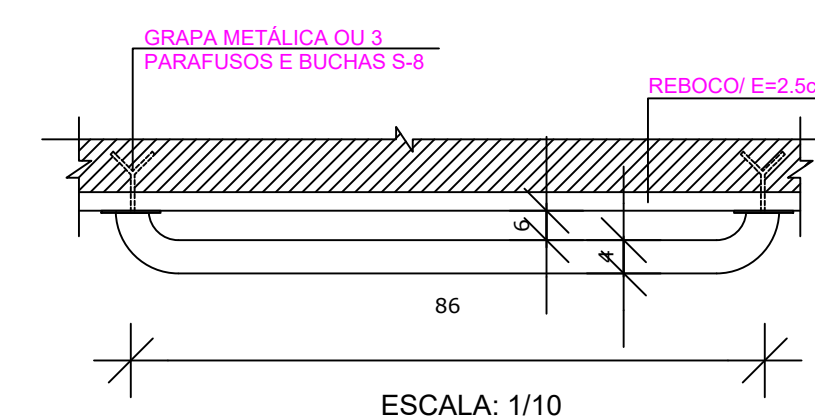

ESCALA: 1/10



Obras:	Área:
PROJETO PARA CONSTRUÇÃO DE UM BLOCO PEDAGÓGICO CONTENDO:	BLOCO PEDAGÓGICO: 339,12m²
05 SALAS DE AULA	PASSARELA 01: 8,80m²
02 BANHEIROS COLETIVOS	PASSARELA 02: 44,26m²
02 PASSARELAS DE ACESSO	TOTAL CONSTRUÍDO: 392,18m²

PREFEITURA DE CAMPOS DE JÚLIO-MT	CINTYA VIEIRA SOUTO Arquiteta e Urbanista Responsável Técnico CAU 134752-7
----------------------------------	---

Conteúdo:	DECLARO QUE A APROVAÇÃO DO PROJETO NÃO IMPLICA NO RECONHECIMENTO POR PARTE DA PREFEITURA DO DIREITO DE PROPRIEDADE DO TERRENO.
-----------	--

PROJETO ARQUITETÔNICO
-----------------------

- DETALHAMENTO BANHEIROS
--------------------------

Data:	Escala:	Desenho:	Folha:
JULHO/2018	INDICADAS		5 / 6